Comunicato – Interruzione immediata delle Relazioni Industriali – FP CGIL – FIT CISL – UILTRASPORTI – FIADEL

Interruzione immediata delle Relazioni Industriali

FP CGIL – FIT CISL – UILTRASPORTI – FIADEL

Download comunicato

In relazione al perdurare delle gravi criticità nella trattativa per il rinnovo del CCNL Utilitalia/Ambiente 17 giugno 2011 e del CCNL FISE/Assoambiente 21 marzo 2012, scaduti il 31 dicembre 2013, e dopo due giornate di sciopero effettuate singolarmente il 30 maggio 2016 e il 15 giugno 2016, siamo a comunicarvi l'interruzione – con decorrenza immediata e sino a nuova data – delle Relazioni sindacali di secondo livello.

L'interruzione del negoziato per il rinnovo del CCNL, l'insensata intransigenza dell'Associazione datoriale e l'atteggiamento passivo di……..segue Download comunicato

---

Comunicato – Igiene ambientale pubblica e privata

– Sciopero Nazionale lunedì 11 e martedì 12 luglio 2016.

Segreterie Nazionali
Alle Strutture territoriali e aziendali
FP CGIL FIT CISL UILT FIADEL
Roma lì, 20 giugno 2016

Igiene ambientale pubblica e privata –

Sciopero Nazionale lunedì 11 e martedì 12 luglio 2016.

[Download comunicato]

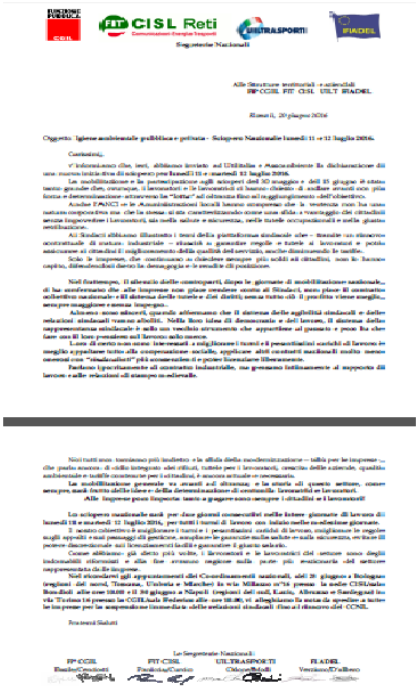

Carissimi,
v'informiamo che, ieri, abbiamo inviato ad Utilitalia e Assoambiente la dichiarazione di una nuova iniziativa di sciopero per **lunedì 11 e martedì 12 luglio 2016.**

La mobilitazione e la partecipazione agli scioperi del 30 maggio e del 15 giugno è stata tanto grande che, ovunque, i lavoratori e le lavoratrici ci hanno chiesto di andare avanti con più forza e determinazione attraverso la **"lotta"** ad oltranza fino al raggiungimento dell'obiettivo.

Anche l'ANCI e le Amministrazioni locali hanno compreso che la vertenza non ha una natura corporativa ma che la stessa si sta

caratterizzando come una sfida a vantaggio dei cittadini senza impoverire i lavoratori, sia nella salute e sicurezza, nelle tutele occupazionali e nella giusta retribuzione.

Ai Sindaci abbiamo illustrato i temi della piattaforma sindacale che – tramite un rinnovo contrattuale di natura industriale – riuscirà a garantire regole e tutele ai lavoratori e potrà assicurare ai cittadini il miglioramento della qualità del servizio, anche diminuendo le tariffe.

Solo le imprese, che continuano a chiedere sempre più soldi ai cittadini, non lo hanno capito, difendendosi dietro la demagogia e le rendite di posizione.

Nel frattempo, il silenzio delle controparti, dopo le giornate di mobilitazione nazionale, ci ha confermato che alle imprese non piace rendere conto ai Sindaci, non piace il contratto collettivo nazionale e il sistema delle tutele e dei diritti; senza tutto ciò il profitto viene meglio, sempre maggiore e senza impegno.
Almeno sono sinceri, quando affermano che il sistema delle agibilità sindacali e delle relazioni sindacali vanno aboliti.

Nella loro idea di democrazia e del lavoro, il sistema della rappresentanza sindacale è solo un vecchio strumento che appartiene al passato e poco ha che fare con il loro pensiero sul lavoro: solo merce.
Loro di certo non sono interessati a migliorare i turni e i pesantissimi carichi di lavoro: è meglio appaltare tutto alla cooperazione sociale, applicare altri contratti nazionali molto meno onerosi con "sindacalisti" più consenzienti e poter licenziare liberamente.
Parlano ipocritamente di contratto industriale, ma pensano intimamente al rapporto di lavoro e alle relazioni di stampo medievale.

Noi tutti non torniamo più indietro e la sfida della modernizzazione – tabù per le imprese -, che parla ancora di

ciclo integrato dei rifiuti, tutele per i lavoratori, crescita delle aziende, qualità ambientale e tariffe contenute per i cittadini, è ancora attuale e necessaria.

La mobilitazione generale va avanti ad oltranza; e la storia di questo settore, come sempre, sarà frutto delle idee e della determinazione di centomila lavoratrici e lavoratori.
Alle imprese poco importa: tanto a pagare sono sempre i cittadini e i lavoratori!

Lo sciopero nazionale sarà per due giorni consecutivi nelle intere giornate di lavoro di lunedì 11 e martedì 12 luglio 2016, per tutti i turni di lavoro con inizio nelle medesime giornate.

Il nostro obiettivo è migliorare i turni e i pesantissimi carichi di lavoro, migliorare le regole sugli appalti e sui passaggi di gestione, ampliare le garanzie sulla salute e sulla sicurezza, evitare il potere discrezionale sui licenziamenti facili e garantire il giusto salario.

Come abbiamo già detto più volte, i lavoratori e le lavoratrici del settore sono degli indomabili riformisti e alla fine avranno ragione sulla parte più reazionaria del settore rappresentata dalle imprese.

Nel ricordarvi gli appuntamenti dei Coordinamenti nazionali, del 28 giugno a Bologna (regioni del nord, Toscana, Umbria e Marche) in via Milazzo n°16 presso la sede CISL/sala Bondioli alle ore 10.00 e il 30 giugno a Napoli (regioni del sud, Lazio, Abruzzo e Sardegna) in via Torino 16 presso la CGIL/sala Federico alle ore 10.00, vi alleghiamo la nota da spedire a tutte le imprese per la sospensione immediata delle relazioni sindacali fino al rinnovo del CCNL.

Fraterni Saluti

Le Segreterie Nazionali
FP CGIL FIT CISL UILTRASPORTI FIADEL

Basile/Cenciotti Paniccia/Curcio Odone/Modi Verzicco/D’albero

---

Comunicato – Sciopero Nazionale Igiene Ambientale settore pubblico Utilitalia/Ambiente – Lunedì 11 e Martedì 12 luglio 2016.

Sciopero Nazionale Igiene Ambientale pubblica CCNL

Utilitalia/Ambiente

(ex Federambiente) 17 giugno 2011 –

Astensione dal lavoro ordinario per l’intera giornata

di lunedì 11 e martedì 12 luglio 2016.

Download comunicato

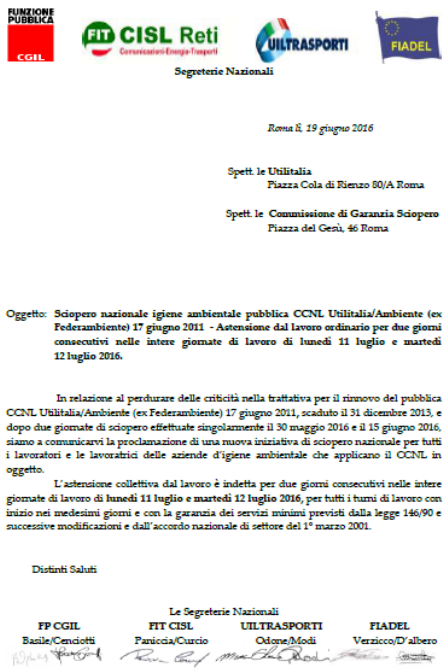

Segreterie Nazionali

Roma lì, 19 giugno 2016

Spett. le Utilitalia
Piazza Cola di Rienzo 80/A Roma

Spett. le Commissione di Garanzia Sciopero
Piazza del Genù, 46 Roma

Oggetto: **Sciopero nazionale igiene ambientale pubblica CCNL Utilitalia/Ambiente (ex Federambiente) 17 giugno 2011 - Astensione dal lavoro ordinario per due giorni consecutivi nelle intere giornate di lavoro di lunedì 11 luglio e martedì 12 luglio 2016.**

In relazione al perdurare delle criticità nella trattativa per il rinnovo del pubblica CCNL Utilitalia/Ambiente (ex Federambiente) 17 giugno 2011, scaduto il 31 dicembre 2013, e dopo due giornate di sciopero effettuate singolarmente il 30 maggio 2016 e il 15 giugno 2016, siamo a comunicarvi la proclamazione di una nuova iniziativa di sciopero nazionale per tutti i lavoratori e le lavoratrici delle aziende d'igiene ambientale che applicano il CCNL in oggetto.

L'astensione collettiva dal lavoro è indetta per due giorni consecutivi nelle intere giornate di lavoro di **lunedì 11 luglio e martedì 12 luglio 2016**, per tutti i turni di lavoro con inizio nei medesimi giorni e con la garanzia dei servizi minimi previsti dalla legge 146/90 e successive modificazioni e dall'accordo nazionale di settore del 1° marzo 2001.

Distinti Saluti

Le Segreterie Nazionali

FP CGIL	FIT CISL	UILTRASPORTI	FIADEL
Basile/Cenciotti	Paniccia/Curcio	Odone/Modi	Verzicco/D'albero

In relazione al perdurare delle persistenti criticità nella trattativa per il rinnovo del CCNL Utilitalia/Ambiente (ex Federambiente) 17 giugno 2011 scaduto il 31 dicembre 2013, e dopo due giornate di sciopero effettuate singolarmente il 30 maggio 2016 e il 15 giugno 2016, siamo a comunicarvi la proclamazione di una nuova iniziativa di sciopero nazionale per tutti i lavoratori e le lavoratrici delle aziende d'igiene ambientale che applicano il CCNL in oggetto.

L'astensione collettiva dal lavoro è indetta per due giorni consecutivi nelle intere giornata di lavoro di **lunedì 11 luglio e martedì 12 luglio 2016**, per tutti i turni di lavoro con inizio nei medesimi giorni e con la garanzia dei servizi minimi previsti dalla legge 146/90 e successive modificazioni e dall'accordo nazionale di settore del 1° marzo 2001.
Distinti Saluti
Le Segreterie

Comunicato – Sciopero Nazionale Igiene Ambientale settore privato Fise/Assoambiente – Lunedì 11 e Martedì 12 luglio 2016.

Sciopero Nazionale Igiene Ambientale privata CCNL

FISE/Assoambiente 21 marzo 2012 –

Astensione dal lavoro ordinario per l'intera giornata

di lunedì 11 e martedì 12 luglio 2016.

[Download comunicato]

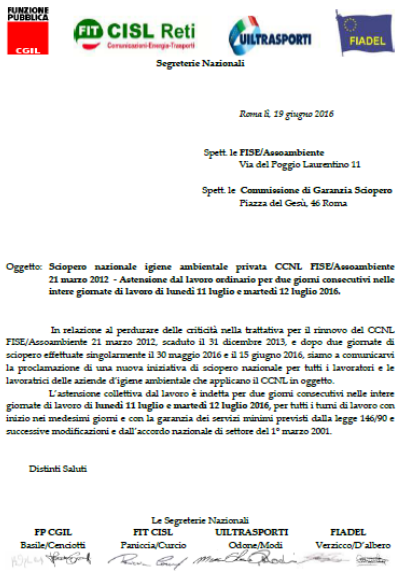

FUNZIONE PUBBLICA CGIL — FIT CISL Reti — UILTRASPORTI — FIADEL

Segreterie Nazionali

Roma lì, 19 giugno 2016

Spett. le **FISE/Assoambiente**
Via del Poggio Laurentino 11

Spett. le **Commissione di Garanzia Sciopero**
Piazza del Gesù, 46 Roma

Oggetto: **Sciopero nazionale igiene ambientale privata CCNL FISE/Assoambiente 21 marzo 2012 - Astensione dal lavoro ordinario per due giorni consecutivi nelle intere giornate di lavoro di lunedì 11 luglio e martedì 12 luglio 2016.**

In relazione al perdurare delle criticità nella trattativa per il rinnovo del CCNL FISE/Assoambiente 21 marzo 2012, scaduto il 31 dicembre 2013, e dopo due giornate di sciopero effettuate singolarmente il 30 maggio 2016 e il 15 giugno 2016, siamo a comunicarvi la proclamazione di una nuova iniziativa di sciopero nazionale per tutti i lavoratori e le lavoratrici delle aziende d'igiene ambientale che applicano il CCNL in oggetto.

L'astensione collettiva dal lavoro è indetta per due giorni consecutivi nelle intere giornate di lavoro di **lunedì 11 luglio e martedì 12 luglio 2016**, per tutti i turni di lavoro con inizio nei medesimi giorni e con la garanzia dei servizi minimi previsti dalla legge 146/90 e successive modificazioni e dall'accordo nazionale di settore del 1° marzo 2001.

Distinti Saluti

Le Segreterie Nazionali

FP CGIL	FIT CISL	UILTRASPORTI	FIADEL
Basile/Cenciotti	Paniccia/Curcio	Odone/Modi	Verzicco/D'albero

In relazione al perdurare delle persistenti criticità nella trattativa per il rinnovo del CCNL FISE/Assoambiente 21 marzo 2012 scaduto il 31 dicembre 2013, e dopo due giornate di sciopero effettuate singolarmente il 30 maggio 2016 e il 15 giugno 2016, siamo a comunicarvi la proclamazione di una nuova iniziativa di sciopero nazionale per tutti i lavoratori e le lavoratrici delle aziende d'igiene ambientale che applicano il CCNL in oggetto.

L'astensione collettiva dal lavoro è indetta per due giorni consecutivi nelle intere giornata di lavoro di **lunedì 11 luglio e martedì 12 luglio 2016**, per tutti i turni di lavoro con inizio nei medesimi giorni e con la garanzia dei servizi

minimi previsti dalla legge 146/90 e successive modificazioni e dall’accordo nazionale di settore del 1° marzo 2001.
Distinti Saluti
Le Segreterie